

# Commessa2005

## Il software per la gestione dell'azienda



- Flusso clienti, Flusso fornitori, Gare, RDA
- Macchine e Strumenti di Misura, Qualità ISO9001:2008
- Magazzino, Documenti Emessi e Passivi
- Contabilità Industriale, Controllo di Gestione

### Archiviazione Documenti

Per ogni entità è possibile effettuare l'archiviazione contestuale dei documenti. Tutto questo permette l'accesso immediato, ai documenti originali, senza muoversi dalla propria postazione di lavoro

The screenshot shows the 'Nascondi Dettaglio Commessa' window with a tree view of documents like 'Immagini Acquisite', 'Commissa LC/C-06', 'Offerta LC/O-06-E-C', and 'Richiesta Offerta Rk'. To the right, a scanned document from 'Luccarelli snc' is visible, containing technical specifications and a signature.

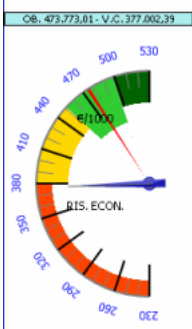
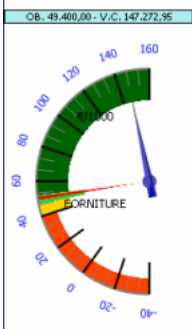
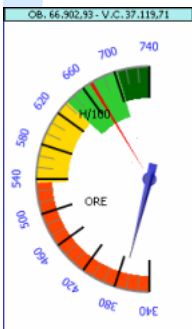

### SITUAZIONE CONTABILITA' INDUSTRIALE

Indagine: CONSUNTIVI IN TEMPO REALE E BUDGET

Periodo: 01/01/2008 - 30/06/2008  
Codice Interno: C-06/0075  
Commessa: 148.181

Descr. Commessa: Descrizione lavori della commessa 148  
Data: Cliente: SFL  
Indirizzo Cliente: Via del 04/02/2008

Parametro	Previsione				Consuntivo				Differenza	% Variazione
	UM	Qta	Prezzo Unit.	Totale	UM	Qta	Prezzo Unit.	Totale		
<b>RECARE</b>										
RECARE	1	100000	100000	10000000	1	100000	100000	10000000	0	0%
Totale RECARE				10000000				10000000	0	0%
<b>CONTE</b>										
CONTE	1	100000	100000	10000000	1	100000	100000	10000000	0	0%
Totale CONTE				10000000				10000000	0	0%
<b>ATTIVITA'</b>										
ATTIVITA'	1	100000	100000	10000000	1	100000	100000	10000000	0	0%
Totale ATTIVITA'				10000000				10000000	0	0%
<b>FORNITURE</b>										
FORNITURE	1	100000	100000	10000000	1	100000	100000	10000000	0	0%
Totale FORNITURE				10000000				10000000	0	0%
<b>Risultato Economico</b>										
Risultato Economico				0				0	0	0%

### Contabilità Industriale

Possibilità di definire parametri di valutazione (centri di costo) tramite i quali creare:

- Budget di commessa
- Consuntivi commessa
- Contabilità industriale commessa

### Controllo di Gestione

- Stampe
- Cruscotti di Gestione
- Cruscotti Commesse

### Qualità ISO9001:2008

- Qualifica automatica fornitori
- Non conformità
- Azioni Correttive
- Riesame offerta/ordini
- Registri, documenti, ... ..
- ..... i vostri affanni scompariranno

### Cruscotti BQM

### Business Quality Management

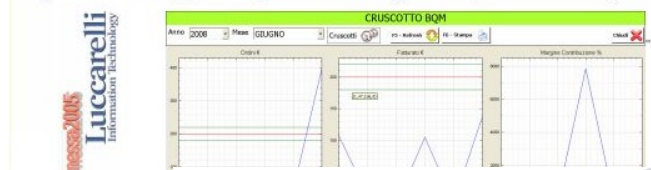

# Luccarelli

Information Technology

## Flusso Clienti

Per il flusso clienti il software prevede le seguenti gestioni:

- Richiesta d'offerta da Clienti
- Offerta a Clienti
- Ordini/commesse

Per ogni gestione è previsto il collegamento con il

- Richieste d'Acquisto
- Flusso Fornitori
- Documenti Emessi
- Documenti Passivi

Per ogni gestione è prevista la gestione di:

- Cicli e Fasi di lavorazione con tempi a preventivo e consuntivo (per le commesse)
- Prodotti
- SAL (per le commesse)

## Flusso Fornitori

Per il flusso fornitori il software prevede le seguenti gestioni:

- Richiesta di offerta a Fornitori
- Offerta da Fornitori
- Ordini a Fornitore

Per ogni gestione è previsto il collegamento con il

- Flusso Clienti,
- Richieste di Acquisto
- Documenti Passivi

# Commessa2005



Il software per la gestione dell'azienda

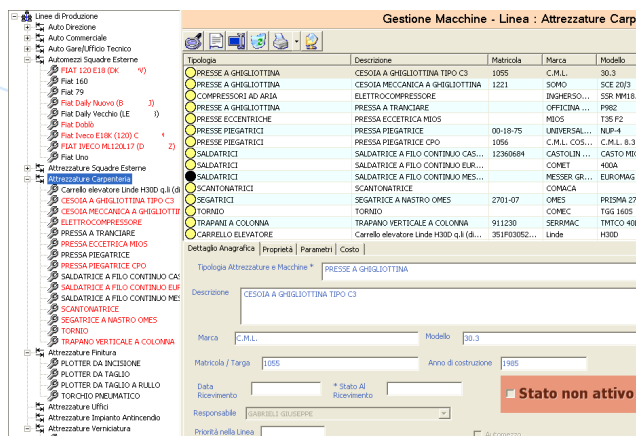
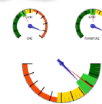

## Macchine e Strumenti di Misura

Il software permette, per parco macchine e strumenti di misura, di gestire

- Piani di Manutenzione
- Piani di Taratura
- Consuntivare attività di manutenzione e taratura, con relativi parti sostituite e misurazioni effettuate

## Cicli di Lavorazione

Su Offerte e Commesse è possibile definire cicli e fasi di lavorazione definendo:

- Numero Persone / ore necessarie
- Costo orario o a corpo di ogni singola fase
- Consuntivare i tempi effettivi consumati sulle singole fasi (anche in modo automatico collegandosi al sistema di rilevazione presenze)
- Definizione Formule per calcolo automatico di tempi/Costi fasi di lavorazione

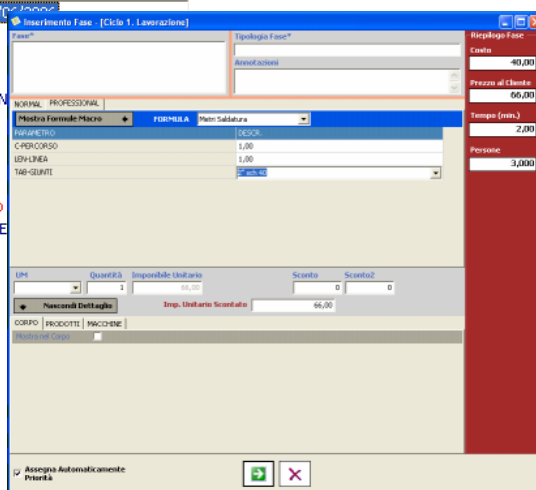

## Integrabile

Il software, si integra con "Presenze2004" (Gestione Presenze) e "LucContabile" (Contabilità) in modo da formare un'unica piattaforma che può coprire tutte le esigenze della vostra azienda

## Struttura

Sviluppato sfruttando la piattaforma .Net si integra con i prodotti di office automation come Word ed Excel. I dati vengono registrati su banca dati SQL Server.

# Luccarelli

Information Technology

Sede : Via F. Bandiera 1—74012 Crispiano

Tel.: 099 61 67 10  
Fax: 099 811 50 92  
E-mail: info@luccarelli.it  
http://www.luccarelli.it