

Commessa2005

Il software per la gestione ordini / commesse

Funzionalità

- Flusso clienti
- Flusso fornitori
- Cicli e fasi di lavorazione
- Macchine e Strumenti di Misura
- Magazzino
- Documenti
- Contabilità Industriale
- Controllo di Gestione



Sicurezza

Il software permette di definire gli utenti abilitati all'accesso e di assegnare i permessi sulle singole funzionalità

Modulare

E' possibile acquistare solo i moduli necessari

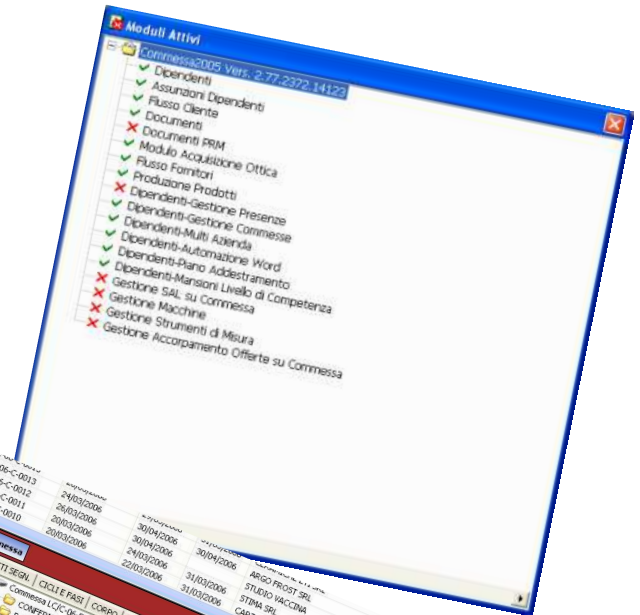

Archiviazione Ottica

Per ogni entità gestita è possibile effettuare l'archiviazione ottica dei documenti, (Fatture, Ordini, Rapportini,...) . Tutto questo permette l'accesso immediato, ai documenti originali, senza muoversi dalla propria postazione di lavoro

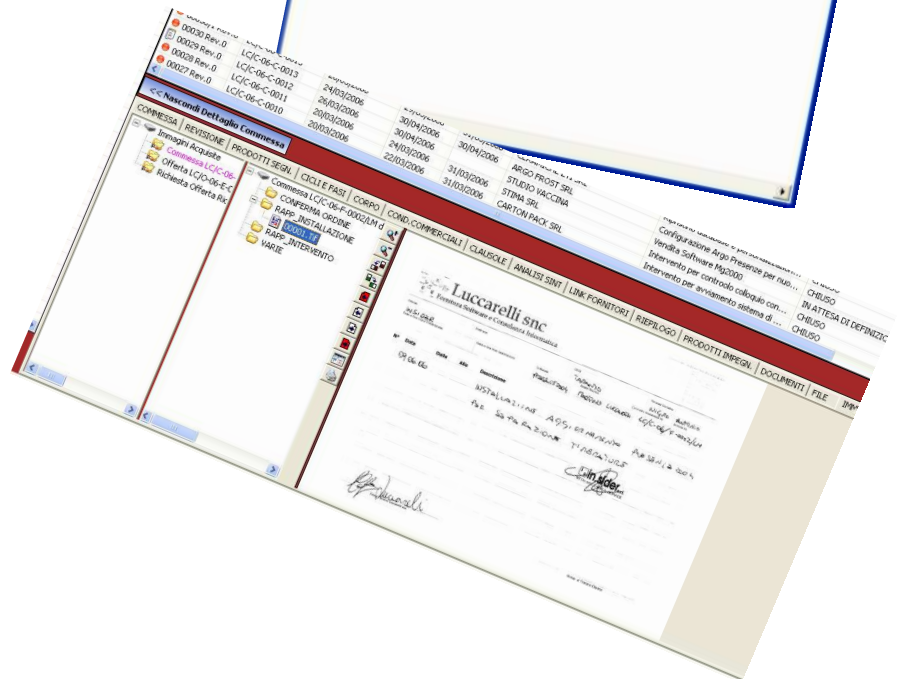

Su Misura

Il software, è personalizzabile in ogni sua parte, in modo tale che si adatti alle esigenze e ai modi di lavorare della vostra azienda.

Integrabile

Il software, si integra con "Presenze2004" (Gestione Presenze) e "LucContabile" (Contabilità) in modo da formare un'unica piattaforma che può coprire tutte le esigenze della vostra azienda

Struttura

Sviluppato sfruttando la piattaforma .Net si integra con i prodotti di office automation come Word ed Excel. I dati vengono registrati su banca dati SQL Server.

Flusso Clienti

Per il flusso clienti il software prevede le seguenti gestioni:

- Richiesta d'offerta da Clienti
- Offerta a Clienti
- Ordini/commesse

Per ogni gestione è previsto il collegamento con il

- Flusso Fornitori
- Documenti Emessi
- Documenti Passivi

Per ogni gestione è prevista la gestione di:

- Cicli e Fasi di lavorazione con tempi a preventivo e consuntivo (per le commesse)
- Prodotti
- Condizioni e clausole commerciali
- SAL (per le commesse)
- Archiviazione Documentale tramite scanner
- Archiviazione e Generazione File
- Generazione di documentazione in formato Word/Excel
- Analisi Avanzamento lavori (per le commesse)

Flusso Fornitori

Per il flusso fornitori il software prevede le seguenti gestioni:

- Richiesta di offerta a Fornitori
- Offerta da Fornitori
- Ordini a Fornitore

Per ogni gestione è previsto il collegamento con il

- Flusso Clienti
- Documenti Passivi

Per ogni gestione è prevista la gestione di:

- Prodotti
- Condizioni e clausole commerciali
- Archiviazione Documentale tramite scanner
- Archiviazione e Generazione File
- Generazione di documentazione in formato Word/Excel

Macchine e Strumenti di Misura

Il software permette, per parco macchine e strumenti di misura, di gestire

- Piani di Manutenzione
- Piani di Taratura
- Consuntivare attività di manutenzione e taratura, con relativi parti sostituite e misurazioni effettuate

The screenshot shows a software window titled "Narcondi Dettaglio Commessa". It contains a table with columns: "CICLI E FASI", "CORPO", "COND. COMMERCIALI", "CLAUSOLE", "ANALISI SINT", "LINK FORNITORI", "RIEPILOGO", "PRODOTTI IMPEGN.", and "Doc". The table lists various work cycles and phases with associated dates, durations, and dependencies. At the bottom, there is a summary table:

A Preventivo		A Consuntivo	
Ore	48,00	Ore	47,50
Diff. Preventivo/Consuntivo		Ore	0,50

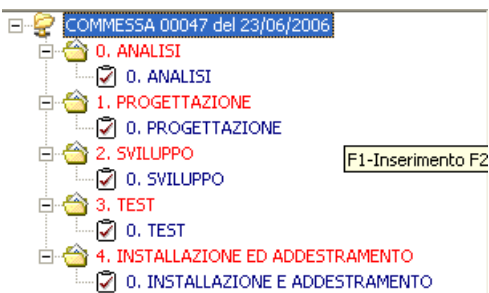

Cicli di Lavorazione

Su Offerte e Commesse è possibile definire cicli e fasi di lavorazione definendo:

- Numero Persone / ore necessarie
- Costo orario o a corpo di ogni singola fase
- Consuntivare i tempi effettivi consumati sulle singole fasi (anche in modo automatico collegandosi al sistema di rilevazione presenze)
- Definizione Formule per calcolo automatico di tempi/Costi fasi di lavorazione

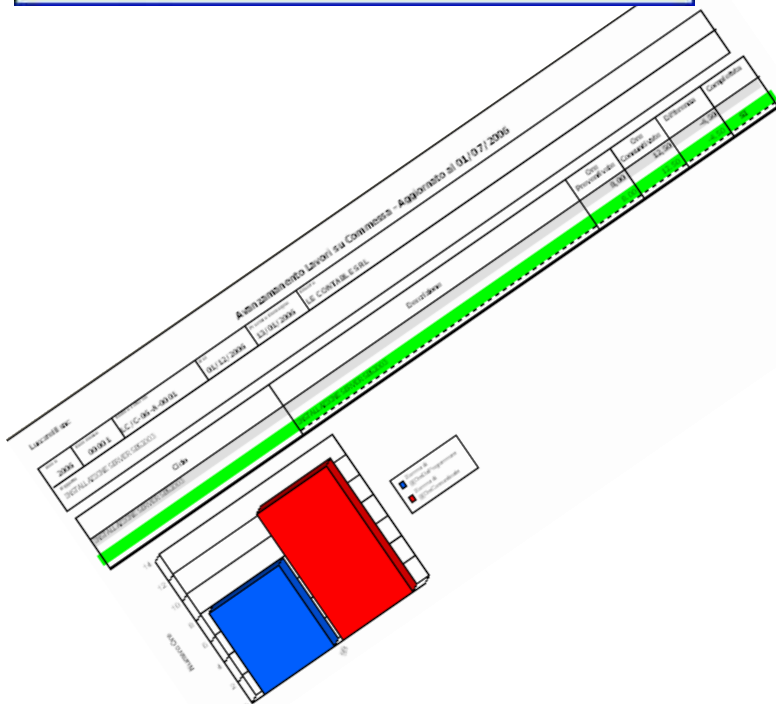
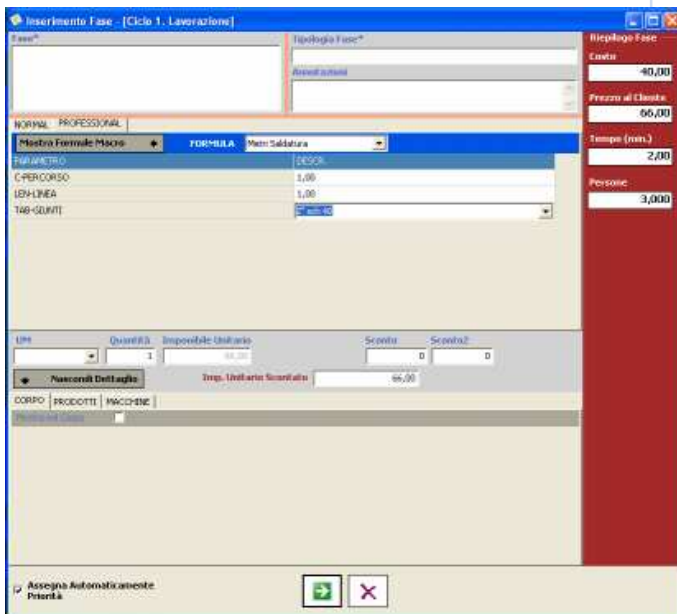

Documenti

- Fatture / DDT Emessi
- Fatture / DDT Fornitori
- Scadenze
- Acconti
- Pagamenti
- Archiviazione Documentale tramite scanner (asegni, documenti,...)
- Collegamento con piattaforma di Contabilità Ordinaria

SITUAZIONE CONTABILITA' INDUSTRIALE										Pagina 1 di 2	
Analisi - CONSUNTIVI DI TEMPO REALE E BUDGET										Periodo : 07/2008 - 07/2008	
										Codice Interno : 0-00-0075	
										Data : 10/08	
Descr. Commessa : Dettaglio lavori della commessa 142											
Cassa : Cliente STI											
Ordine Cliente : 142 del 00/00/00											
Parametri	UH	Qta	Preventivo	Totale	Variaz.	UH	Qta	Preventivo	Totale	Differenza	% Variaz.
RICAVI											
Totale RICAVI			112.000,00	112.000,00	0,00			112.000,00	112.000,00	0,00	0,00 %
CONTE											
MATERIE PRIME			50.000,00	50.000,00	0,00			50.000,00	50.000,00	0,00	0,00 %
MANODOPERA			30.000,00	30.000,00	0,00			30.000,00	30.000,00	0,00	0,00 %
ATTIVITA'			10.000,00	10.000,00	0,00			10.000,00	10.000,00	0,00	0,00 %
FORNITURE			22.000,00	22.000,00	0,00			22.000,00	22.000,00	0,00	0,00 %
Totale CONTE			112.000,00	112.000,00	0,00			112.000,00	112.000,00	0,00	0,00 %
Risultato Economico			0,00	0,00	0,00			0,00	0,00	0,00	0,00 %

Contabilità Industriale

Possibilità di definire parametri di valutazione (centri di costo) tramite i quali creare:

- Budget di commessa
- Consuntivi commessa
- Contabilità industriale commessa

Controllo di Gestione

- Stampe
- Cruscotti di Gestione
- Cruscotti Commesse

Cruscotti BQM

Business Quality Management

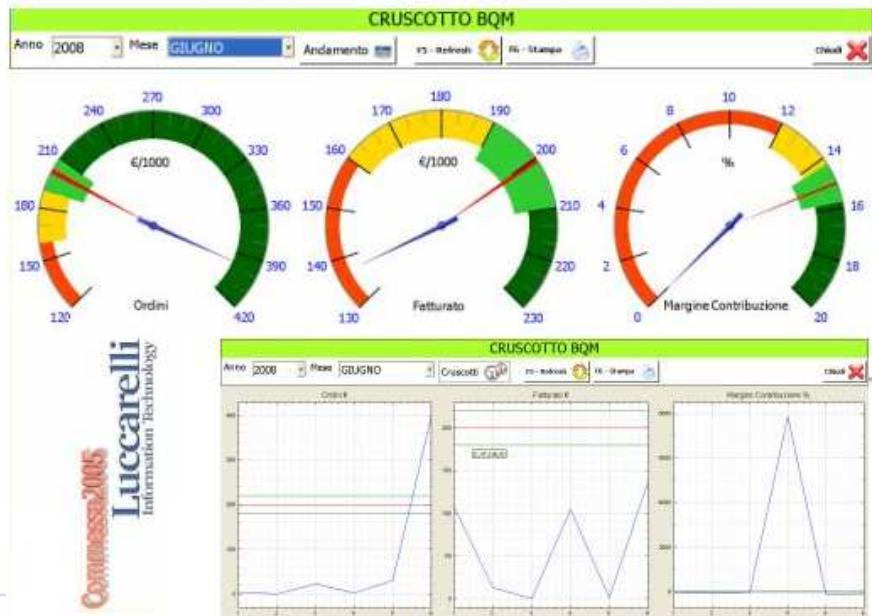

Luccarelli

Information Technology

Sede : Via F. Bandiera 1

Tel.: 099 61 67 10
 Fax: 099 811 50 92
 E-mail: info@luccarelli.it

